



## REUNION DE RENTREE DE LA CELLULE SPORTIVE

- Mardi 14 septembre 2021 à ST AFFRIQUE
- Mercredi 15 septembre 2021 à VILLEFRANCHE
- Jeudi 16 septembre 2021 à MILLAU
- Vendredi 17 septembre à BOZOULS
- Lundi 20 septembre à ONET LE CHATEAU
- Mardi 21 septembre à MENDE
- Mercredi 22 septembre à LA CANOURGUE

24/09/2021



# REUNIONS SUR SECTEUR Saison 2021 - 2022



- Vos interrogations sur la saison à venir
- Organigramme de l'Equipe Technique de Territoire
  - Actions PPF (Projet de Performance Fédéral)
    - Formations Educateurs
    - Compétitions Jeunes
    - Dispositif Etat /Emploi





# VOS INTERROGATIONS SUR LA SAISON A VENIR





# ORGANIGRAMME DE L'EQUIPE TECHNIQUE DE TERRITOIRE





# ORGANIGRAMME DE LA CELLULE SPORTIVE

SAISON 2021-2022

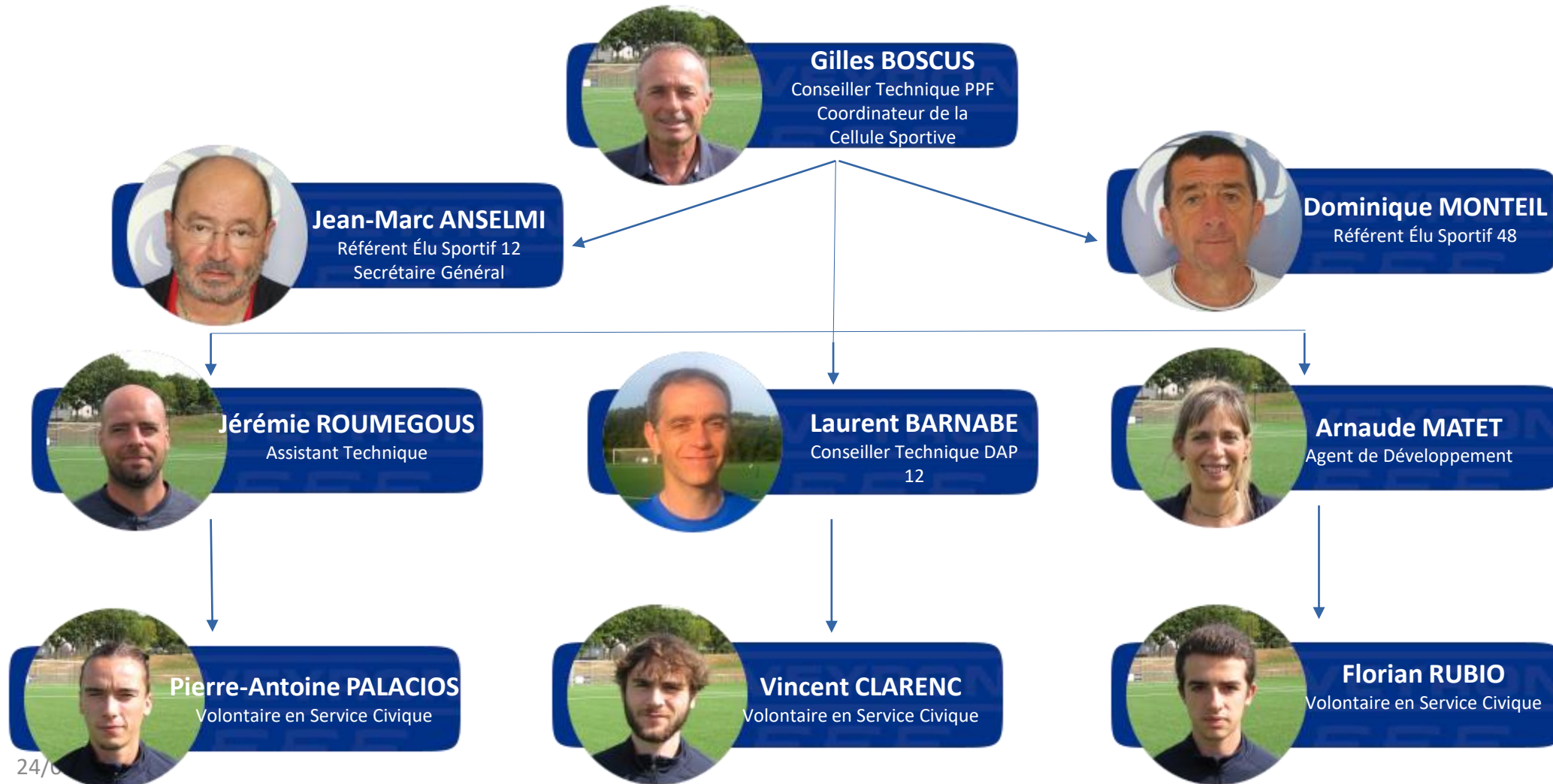





# ORGANIGRAMME DE LA CELLULE SPORTIVE

SAISON 2021-2022



**Gilles BOSCUS**

Conseiller Technique PPF  
Coordinateur de la Cellule Sportive

- Mise en place de la politique sportive via DTN/FFF
- Construction et mise en place du Projet Sportif et Technique sur le Territoire
- Coordonnateur de l'Equipe Technique de Territoire
- Relations avec la Commissions Gestion des Compétitions
- Relation directe avec le Président
- Référent des Clubs situés sur le Secteur Centre (Bezannes, Druelle, Espoir Foot 88, J.S.Levizou, Le Monastere, Luc Primaube, Olemps, Onet le Chateau, Rodez, FC Comtal)

- Référent du Pôle Formations  
(Animateur du Pôle : Franck PLENECASSAGNE)



- Référent du Pôle PPF  
(Animateurs du Pôle : Alfredo PEREZ, Stéphane MARRE, Dominique MONTEIL)



- Référent du Pôle Compétitions Jeunes  
(Animateur du Pôle : Marc GUITARD)



- Référent du Pôle Services Civiques  
(Animateur du Pôle : Jean Marc ANSELM I)



24/09/2021



**Jean-Marc ANSELM I**

Référent Élu Sportif 12  
Secrétaire Général

- En lien direct avec le coordinateur de la cellule sportive
- Animateur de Pôle Service Civique
- Lien membres bureau et cellule sportive
- Lien CODIR District Aveyron Football



**Dominique MONTEIL**

Référent Élu Sportif 48

- En lien direct avec le coordinateur de la cellule sportive
- Lien membres bureau et cellule sportive
- Lien CODIR Antenne de la Lozère



# ORGANIGRAMME DE LA CELLULE SPORTIVE

SAISON 2021-2022



**Arnaude MATET**  
Agent de Développement

### Missions

- Gestion Administrative ETT et Cellule Sportive
- Référente Administrative Formations Cadres et PPF
- Référente Administrative des Services Civiques
- Référente Logistique

- Référente du Pôle PEF  
(Animateur du Pôle : Pierre DOUTRE)



- Référente du Pôle Communication  
(Animateur du Pôle : Christelle ABAD)



- Référente du Pôle Services Civiques  
(Animateur du Pôle : Jean Marc ANSELM)



**Jérémie ROUMEGOUS**  
Assistant Technique

### Missions

- Référent Football à l'École Primaire
- Référent Futsal Jeunes
- Intervenant sur le Projet de Performance Fédéral
- Intervenant sur les Formations de Cadres
- Référent des Clubs situés sur le Secteur Ouest (Argence Viadene, Bas Rouergue, Bozouls, Campuac Golinhac, Combes, Dourdou, Espalion, Foot Rouergue, Foot Vallon, JS Bassin, Montbazens, Naucelle, Rieupeyroux/La Sal, Rignac, Rives du Lot, Stade Villefranchois, Ouest Aveyron Football)

- Référent du Pôle Futsal  
(Animateur du Pôle : Youness RAHIBE)



- Référent du Foot à l'École Primaire



**Laurent BARNABE**  
Conseiller Technique DAP 12

### Missions

- Référent Labels
- Référent actions DAP
- Intervenant sur le Projet de Performance Fédéral
- Intervenant sur les Formations de Cadres
- Intervenant auprès des Techniciens du Conseil Départemental
- Référent Clubs secteur Sud Aveyron (Aguessac, Haut Levezou, Laissac, Larzac Vallées, Millau, Pareloup Ceor, Rance Rougier, Réquista, Salles Curan/Curan, Sources de l'Aveyron, St Afrique, St Geniez, St Georges/St Rome, St Laurent/La Canourgue)

- Référent du Pôle Foot Animation  
(Animateur du Pôle : Sébastien FABRE)



- Référent du Pôle Féminin  
(Animateur du Pôle : Karine HORTELANO et Laetitia BRINGER)





# ORGANIGRAMME DE LA CELLULE SPORTIVE

SAISON 2021-2022

## Volontaires en mission service civique



**Florian RUBIO**

Volontaire en Service Civique

**Missions  
(Communication)**

- Suivi des actions de la Cellule Sportive pour communication
- Réalisation vidéos/photos des actions techniques
- Soutien sur la rédaction des articles pour communication
- Utilisation des réseaux sociaux et site du DAF pour communication



**Pierre-Antoine PALACIOS**

Volontaire en Service Civique

**Missions  
(Football en milieu scolaire – Futsal)**

- Soutien sur les actions en lien avec le Foot en milieu scolaire et le Futsal
- Soutien au Référent Technique en charge des missions
- Organisation et suivi des cycles éducatifs/artistiques
- Tenue à jour tableaux inscriptions, disponibilités des salles suivi des résultats, réception des feuilles de matchs, relances auprès des clubs et saisie des rencontres



**Vincent CLARENC**

Volontaire en Service Civique

**Missions  
(Féminisation – Foot Animation)**

- Soutien sur les actions en lien avec le Foot Féminin et le Foot d'Animation
- Saisie et suivi des rencontres sur Footclubs
- Soutien au Référent Technique en charge des missions
- Soutien logistique des actions mises en place





## ACTIONS PPF

# PROJET DE PERFORMANCE FEDERAL



P.P.F. Garçons 2021/22

U12, U13, U14, U15: 2 Rassemblements Groupe Perf.  
et 2 Rassemblements Groupe Avenir

SELECTIONS

U12, U13,  
U14, U15

*Mai*  
*Juin*

STAGE

U12, U13, U14, U15

*Avril*

Rassemblements : U12 (2), U13 (2), U14 (2)

1 Groupe Performance et 2 Groupes Avenir

*Janv./*  
*Mars*

I.S. : U12, U13 : 8 équipes sur 1 jour – U14 : 4 équipes, ½ journée

*Nov./*  
*Déc.*

Rassemblements : U15 (2) : 1 Groupe Performance et 1 Groupe Avenir

*Sept./*  
*Oct.*

DETECTIONS

U12, U13 : 4 secteurs U14: 1 Détection « Performance » Central  
1 Détection « Avenir » Secteurs

U15 : 1 Détection « Performance » Central, 1 Détection « Avenir » Central

## P.P.F. Garçons 2021/22 – Volume de Joueurs

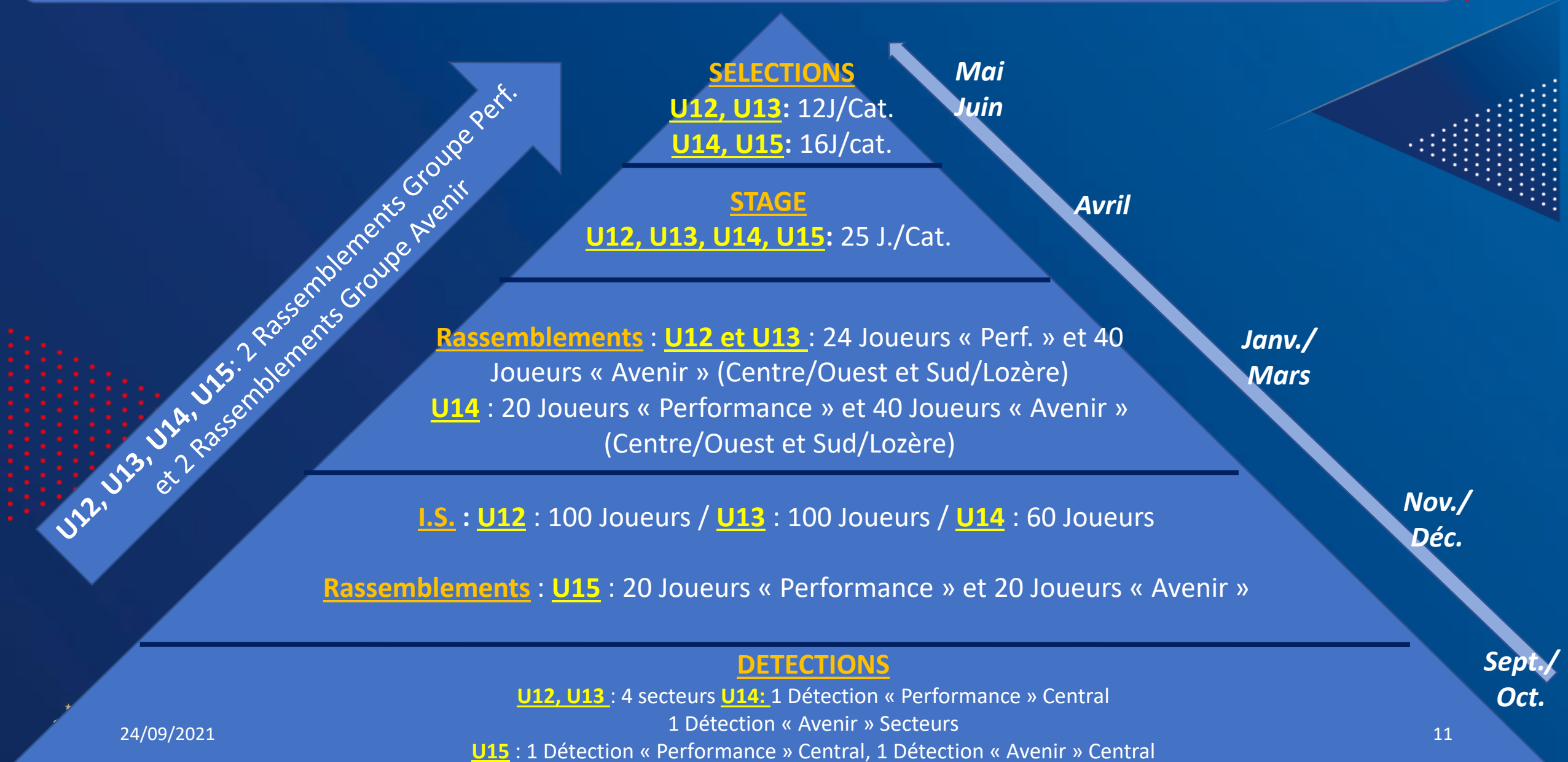

# P.P.F. Garçons 2021/22 - Planification

U  
12

SUIVI PLATEAUX

DETECTIONS  
SECTEURS  
25 au 28/10

INTER-SECTEURS  
20/12

2 RASSEMBLEMENTS « Avenir »  
Centre/Ouest: 21/02, 16/03 - Sud/Loz.: 22/02,  
30/03  
2 RASSEMBLEMENTS « Perf. » : 21/02, 16/03

STAGE 3 Jours :  
28 au 30/04

MATCHS  
SELECTION

S

O

N

D

J

F

M

A

M

J

DETECTIONS  
SECTEURS  
25 au 28/10

INTER-SECTEURS  
21/12

2 RASSEMBLEMENTS « Avenir »  
Centre/Ouest: 21/02, 16/03 - Sud/Loz.: 22/02,  
30/03  
2 RASSEMBLEMENTS « Perf. » : 21/02, 16/03

STAGE 3 Jours  
28 au 30/04

MATCHS  
SELECTION

TOURNOI  
ID

U  
13

SUIVI PLATEAUX



24/09/2021

Réunion Pôle PPF

12



# P.P.F. Garçons 2021/22 - Planification

## SUIVI RENCONTRES

U  
14

DETECTIONS  
1 Avenir sur secteur  
du 2 au 5/11  
1 Perf : 5/11

INTER-SECTEURS  
22/12

2 RASSEMBLEMENTS « Avenir »  
Cent./Ouest: 02/02, 09/03, Sud/Loz: 23/02, 06/04  
2 RASSEMBLEMENTS « Performance »: 19/01, 09/03

STAGE 3  
Jours  
25 au 27/04

MATCHS  
SELECTION

TOURNOI  
ID



DETECTIONS:  
1 Perf. : 29/09  
1 Avenir : 06/10

2 RASSEMBLEMENTS « Avenir »  
2 RASSEMBLEMENTS « Performance »  
29/10, 01/12

STAGE 3 Jours  
25 au 27/04

MATCHS  
SELECTION

TOURNOI  
ID

U  
15

## SUIVI RENCONTRES

Réunion Pôle PPF



24/09/2021

P.P.F. Filles 2021/22

TOURNOI  
U14/U15

*Mai*  
*Juin*

OPPOSITIONS SELECTIONS  
U12/U13, U14/U15

*Avril*

STAGE  
U12/U13, U14/U15

*Février*

I.S. : 4 équipes U13F (2 par secteur) et 4 équipes U15F (2 par secteur)

*Déc.*

DETECTIONS

U12/U13, U14/U15 : 2 secteurs : Centre/Ouest et Sud/Lozère

*Sept./*  
*Oct.*

P.P.F. Filles 2021/22 – Volume de Joueuses

TOURNOI  
U14/U15 : 12

OPPOSITIONS SELECTIONS  
U12/U13 : 12, U14/U15 : 12

STAGE

U12/U13 : 20  
U14/U15 : 20

INTERSECTEURS :

U12/U13 : 48    U14/U15 : 48

DETECTIONS

U12/U13, U14/U15: 2 secteurs  
Réunion Pôle PPF

*Mai  
Juin*

*Avril*

*Février*

*Déc.*

*Sept./  
Oct.*

# P.P.F. Filles 2021/22 - Planification

## SUIVI PLATEAUX

U12/13 F

DETECTIONS  
30/10

INTERSECTEURS  
23/12

STAGE  
22 au 23/02

MATCHS  
SELECTION



DETECTIONS  
30/10

INTERSECTEURS  
23/12

STAGE  
22 au 23/02

MATCHS  
SELECTION

TOURNOI  
ID

U14/15 F

## SUIVI PLATEAUX / RENCONTRES





# PLANIFICATION PPF SAISON 2021-22



CATEGORIES	DETECTIONS 14H00/17H00	INTER SECTEURS IS1 : 8 équipes	RASSEMBLEMENTS 20 joueurs par secteur	STAGE 25 joueurs
U12	LUNDI 25 OCTOBRE : <b>MENDE</b> MARDI 26 OCTOBRE : <b>MILLAU</b> MERCREDI 27 OCTOBRE : <b>VILLENEUVE</b> JEUDI 28 OCTOBRE : <b>ONET</b>	LUNDI 20 DECEMBRE 2021 9H30 17H00 <b>ONET</b>	Rass 1 - AVENIR Sect OUEST / Sect CENTRE LUNDI 21 FEVRIER 14h30 16h00 <b>VILLEF</b>	JEUDI 28 AVRIL AU SAMEDI 30 AVRIL
			Rass 2 - AVENIR Sect OUEST / Sect CENTRE MERCREDI 16 MARS 14h30 16h00 <b>AUBIN</b>	
			Rass 1 - AVENIR Sect SUD / Sect LOZERE MARDI 22 FEVRIER 14h30 16h00 <b>SEVERAC</b>	
			Rass 2 - AVENIR Sect SUD / Sect LOZERE MERCREDI 30 MARS 14h30 16h00 <b>SEVERAC</b>	
			Rass 1 - PERFORMANCE MERCREDI 21 FEVRIER 14h30 16h00 <b>ONET</b>	
			Rass 2 - PERFORMANCE MERCREDI 16 MARS 14h30 16h00 <b>ONET</b>	
U13	LUNDI 25 OCTOBRE : <b>MENDE</b> MARDI 26 OCTOBRE : <b>MILLAU</b> MERCREDI 27 OCTOBRE : <b>VILLENEUVE</b> JEUDI 28 OCTOBRE : <b>ONET</b>	MARDI 21 DECEMBRE 2021 9H30 17H00 <b>ONET</b>	Rass 1 - AVENIR Sect OUEST / Sect CENTRE LUNDI 21 FEVRIER 16h00 17h30 <b>VILLEF</b>	JEUDI 28 AVRIL AU SAMEDI 30 AVRIL
			Rass 2 - AVENIR Sect OUEST / Sect CENTRE MERCREDI 16 MARS 16h00 17h30 <b>AUBIN</b>	
			Rass 1 - AVENIR Sect SUD / Sect LOZERE MARDI 22 FEVRIER 16h00 17h30 <b>SEVERAC</b>	
			Rass 2 - AVENIR Sect SUD / Sect LOZERE MERCREDI 30 MARS 16h00 17h30 <b>SEVERAC</b>	
			Rass 1 - PERFORMANCE LUNDI 21 FEVRIER 16h00 17h30 <b>ONET</b>	
			Rass 2 - PERFORMANCE MERCREDI 16 MARS 16h00 17h30 <b>ONET</b>	
U14	14H00/17H00 <b>U14 Avenir</b> MARDI 2 NOVEMBRE : <b>MENDE</b> MERCREDI 3 NOVEMBRE : <b>ST AFFRIQUE</b> JEUDI 4 NOVEMBRE : <b>VILLEFRANCHE</b> VENDREDI 5 NOVEMBRE : <b>ONET 9h30/12h</b> <b>U14 Performance</b> VENDREDI 5 NOVEMBRE : <b>ONET 14h17h</b>	MERCREDI 22 DECEMBRE 14H00 17H00 <b>COLOMBIER</b>	Rass 1 - AVENIR Sect OUEST / Sect CENTRE MERCREDI 2 FEVRIER 14h30 16h30 <b>AUBIN</b>	LUNDI 25 AVRIL AU MERCREDI 27 AVRIL
			Rass 2 - AVENIR Sect OUEST / Sect CENTRE MERCREDI 9 MARS 14h30 16h30 <b>AUBIN</b>	
			Rass 1 - AVENIR Sect SUD / Sect LOZERE MERCREDI 23 FEVRIER 14h30 16h30 <b>MILLAU</b>	
			Rass 1 - AVENIR Sect SUD / Sect LOZERE MERCREDI 6 AVRIL 14h30 16h30 <b>MILLAU</b>	
			Rass 1 - PERFORMANCE MERCREDI 19 JANVIER 14h30 16h30 <b>ONET</b>	
			Rass 2 - PERFORMANCE MERCREDI 9 MARS 14h30 16h30 <b>ONET</b>	
U15	14H30/17H00 U15 Perf MERCREDI 29 SEPTEMBRE : <b>ONET</b> U15 Avenir MERCREDI 6 OCTOBRE : <b>ONET</b>	IS1 : 4 équipes	Rass 1 - PERFORMANCE/AVENIR VENDREDI 29 OCTOBRE 14H30/16H30 <b>COLOMBIER</b>	LUNDI 25 AVRIL AU MERCREDI 27 AVRIL
			Rass 2 - PERFORMANCE/AVENIR MERCREDI 1er DECEMBRE 14H30/16H30 <b>COLOMBIER</b>	
U12F/U13F	SAMEDI 30 OCTOBRE 2021 9h30/12h <b>LUC</b> 15H00/17H30 <b>MARVEJOLS</b>	IS1 : 4 équipes	JEUDI 23 DECEMBRE 14H00 17H00 <b>ONET</b>	12 joueuses
				MARDI 22 FEVRIER AU MERCREDI 23 FEVRIER
U14F/U15F	SAMEDI 30 OCTOBRE 2021 9h30/12h <b>LUC</b> 15H00/17H30 <b>MARVEJOLS</b>	IS1 : 4 équipes	JEUDI 23 DECEMBRE 14H00 17H00 <b>ONET</b>	12 joueuses
				MARDI 22 FEVRIER AU MERCREDI 23 FEVRIER



# FORMATIONS EDUCATEURS





# FORMATIONS CONTINUES

SAISON 2021-2022

	FORMATION ou CERTIFICATION	DATES DE LA FORMATION OU CERTIFICATION	HORAIRES	LIEU
F O R M A T I O N S	FOCUS U11	18/12/2021	8H30 12H30	Centre Formation DAF
	FOCUS U13	18/12/2021	14h00 18h00	Centre Formation DAF
	FOCUS U15	19/02/2022	8H30 12H30	Centre Formation DAF
	FC FUTSAL 1	29/11/2021	19H30 22H30	Centre Formation DAF
	FC FUTSAL 2	06/12/2021	19H30 22H30	MILLAU ou SEVERAC
	FC FUTSAL 3	13/12/2021	19H30 22H30	RIGNAC
	FC PEF	27/01/2022	19H30 22H30	Millau



# FORMATIONS MODULAIRES

SAISON 2021-2022

FORMATION ou CERTIFICATION	DATES DE LA FORMATION OU CERTIFICATION	HORAIRES	LIEU
MO U6/U7	09-avr	8h00 12h00 14h00 17h00	Centre Formation DAF
MO U9	19/11 et 20/11 - 26/11 et 27/11	18h30 22h30 les 19/11 et 26/11 8h00 12h00 les 20/11 et 27/11	Centre Formation DAF
	19/11 et 20/11 - 26/11 et 27/11	18h30 22h30 les 19/11 et 26/11 8h00 12h00 les 20/11 et 27/11	Millau
	19/11 et 20/11 - 26/11 et 27/11	18h30 22h30 les 19/11 et 26/11 8h00 12h00 les 20/11 et 27/11	Rignac
MO U11	22/10 et 23/10 - 29/10 et 30/10	18h30 22h30 les 22 et 29/10 8h00 12h00 les 23/10 et 30/10	Centre Formation DAF
	22/10 et 23/10 - 29/10 et 30/10	18h30 22h30 les 22 et 29/10 8h00 12h00 les 23/10 et 30/10	St Affrique
	22/10 et 23/10 - 29/10 et 30/10	18h30 22h30 les 22 et 29/10 8h00 12h00 les 23/10 et 30/10	Villefranche





# FORMATIONS MODULAIRES

SAISON 2021-2022

FORMATION ou CERTIFICATION	DATES DE LA FORMATION OU CERTIFICATION	HORAIRES	LIEU
MO U13	4/10 et 11/10 1/11 et 22/11	18h30 22h30	Trois Rivières 48 400 FLORAC
	6/11, 12/11 et 13/11	8h00 12h00 - 14h00 18h00 6/11 18h30 22h30 12/11 et 8h00 12h00 13/11	Centre Formation DAF
MO U15	28/02 et 01/03	8H00 12H00 - 14H00 18H00	Mende
MO U20	23/02 et 30/05	8H00 12H00 - 14H00 18H00	Centre Formation DAF
	9/05 et 10/05 - 23/05 et 24/05	18h30 22h30	Mende



# FORMATIONS MODULAIRES

SAISON 2021-2022

FORMATION ou CERTIFICATION	DATES DE LA FORMATION OU CERTIFICATION	HORAIRES	LIEU
MO GB (initiation)	26/02 et 27/02	8H00 12H00 - 14H00 18H00	Centre Formation DAF
CFF4 SC Associatif	11/10 et 12/10	8H00 12H00 - 14H00 18H00	Centre Formation DAF
CFF4 SC Educatif/Sportif	10/01 et 12/01	8H00 12H00 - 14H00 18H00	Centre Formation DAF
CFF2 (MO U13-U15)	du 04/01 au 07/01	8H00 12H00 - 14H00 18H00	Centre Formation DAF
CFF3 (MO U19-U20)	du 15/02 au 18/02	8H00 12H00 - 14H00 18H00	Centre Formation DAF



# CERTIFICATIONS

SAISON 2021-2022

FORMATION ou CERTIFICATION	DATES DE LA FORMATION OU CERTIFICATION	HORAIRES	LIEU
CERTIFICATION CFF1	07-déc	18h30 20h00	Centre Formation DAF
	16-nov	18h30 20h00	Aguessac
	30-nov	18h30 20h00	Villefranche
	04-déc	10h00 11h30	Mende
CERTIFICATION CFF2	08-mars	18h30 20h00	Villefranche
	15-mars	18h30 20h00	Centre Formation DAF
	02-mars	18h30 20h00	Millau
	26-févr	10h 11h30	Mende
CERTIFICATION CFF3	10-mai	18h30 20h00	Centre Formation DAF
	17-mai	18h30 20h00	Rignac
	24-mai	18h30 20h00	Severac
	31-mai	18h30 20h00	Mende
CERTIFICATION CFF4	16/10/2021 SC	8h00 12h00 14h00 18h00	Centre Formation DAF
	21-mai	8h00 12h00 14h00 18h00	Centre Formation DAF



FPC

BMF APPRENTISSAGE / TRADITIONNEL

SAISON 2021-2022

## **FPC (Formation Professionnel Continue) du 25 au 26 Mars 2022**

District Aveyron Football  
Complexe Sportif de La Roque  
1 Route de La Roque  
12850 Onet Le Château

**BMF APPRENTISSAGE**

**BMF TRADITIONNEL**

**BMF Université : Partenariat**



# MODALITES INSCRIPTIONS

SAISON 2021-2022

LES FORMATIONS CONTINUES



UNE INVITATION EST ENVOYEE  
SUR LA BOITE MAIL OFFICIELLE  
CLUB

LES FORMATIONS MODULAIRES



SUR LE SITE DE LA LIGUE

LES FORMATIONS EN CLUB



COMPLETER LE FORMULAIRE



# COMPÉTITIONS JEUNES





# 03 – ARCHITECTURE U.17



Phase 1 : 2021/22 Phase 2 Phase 1 2022/23

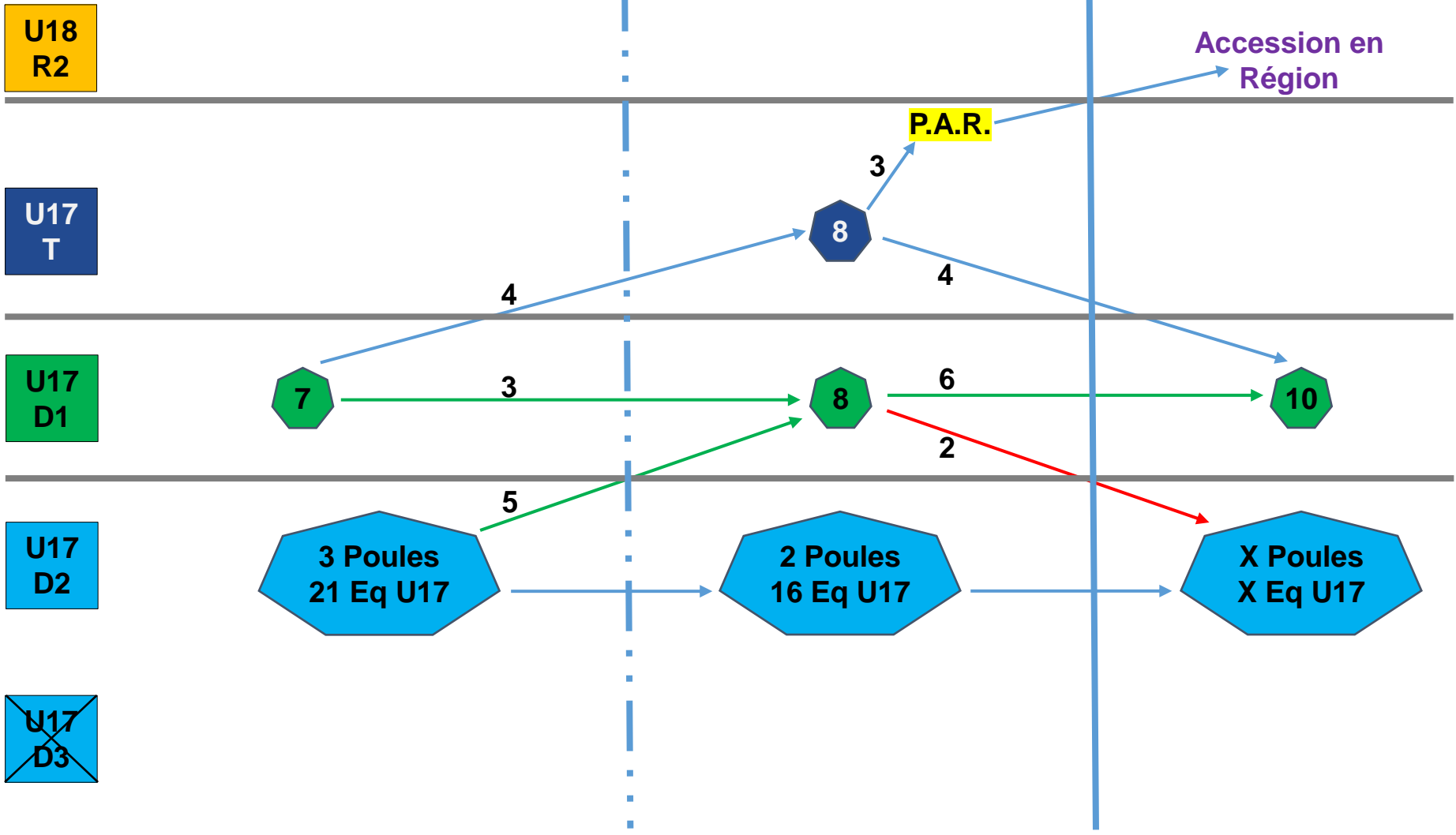

# 04 – ARCHITECTURE U.15



Phase 1 : 2021/22 Phase 2 Phase 1 2022/23

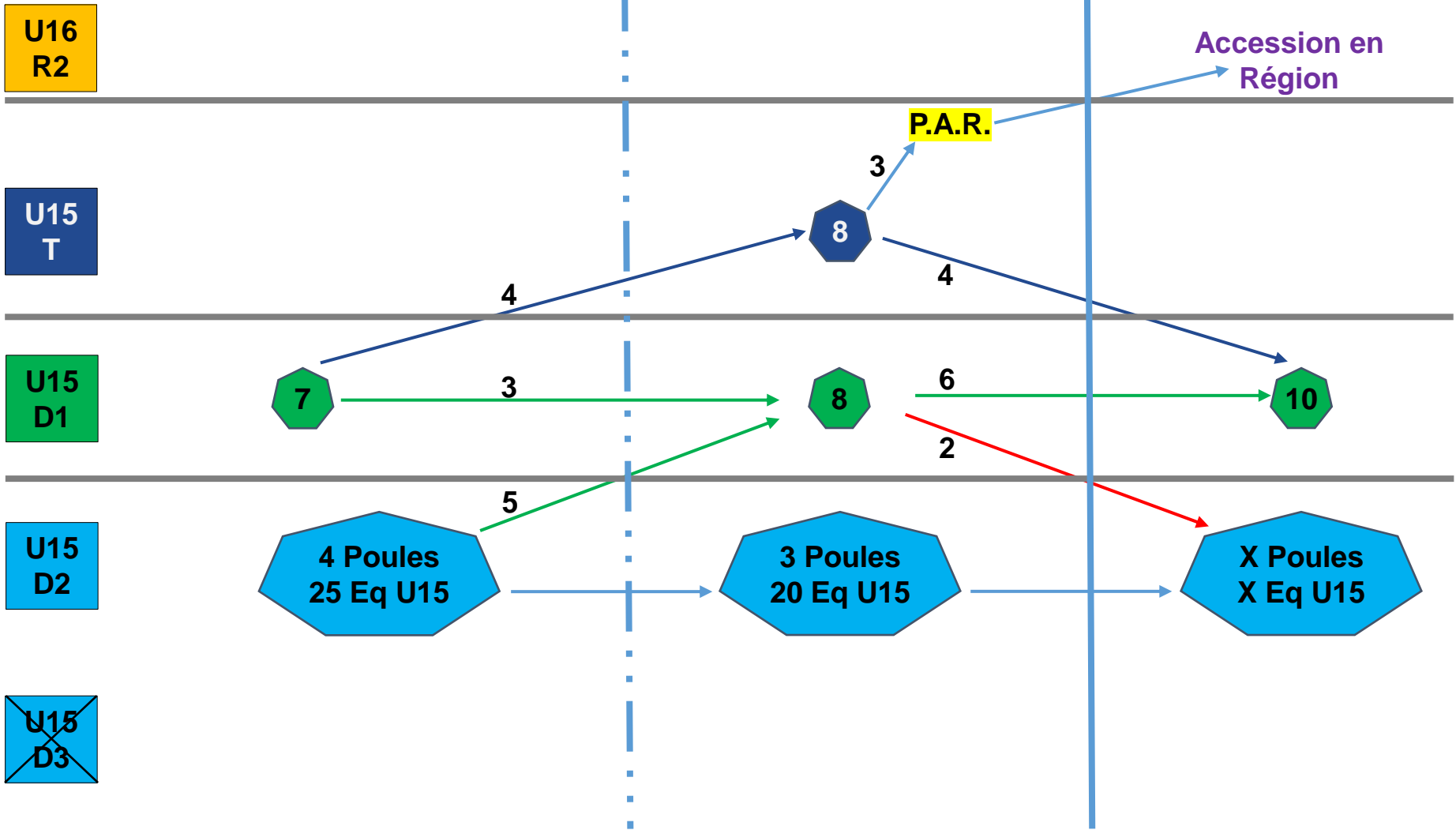

# 05 – ARCHITECTURE U.13

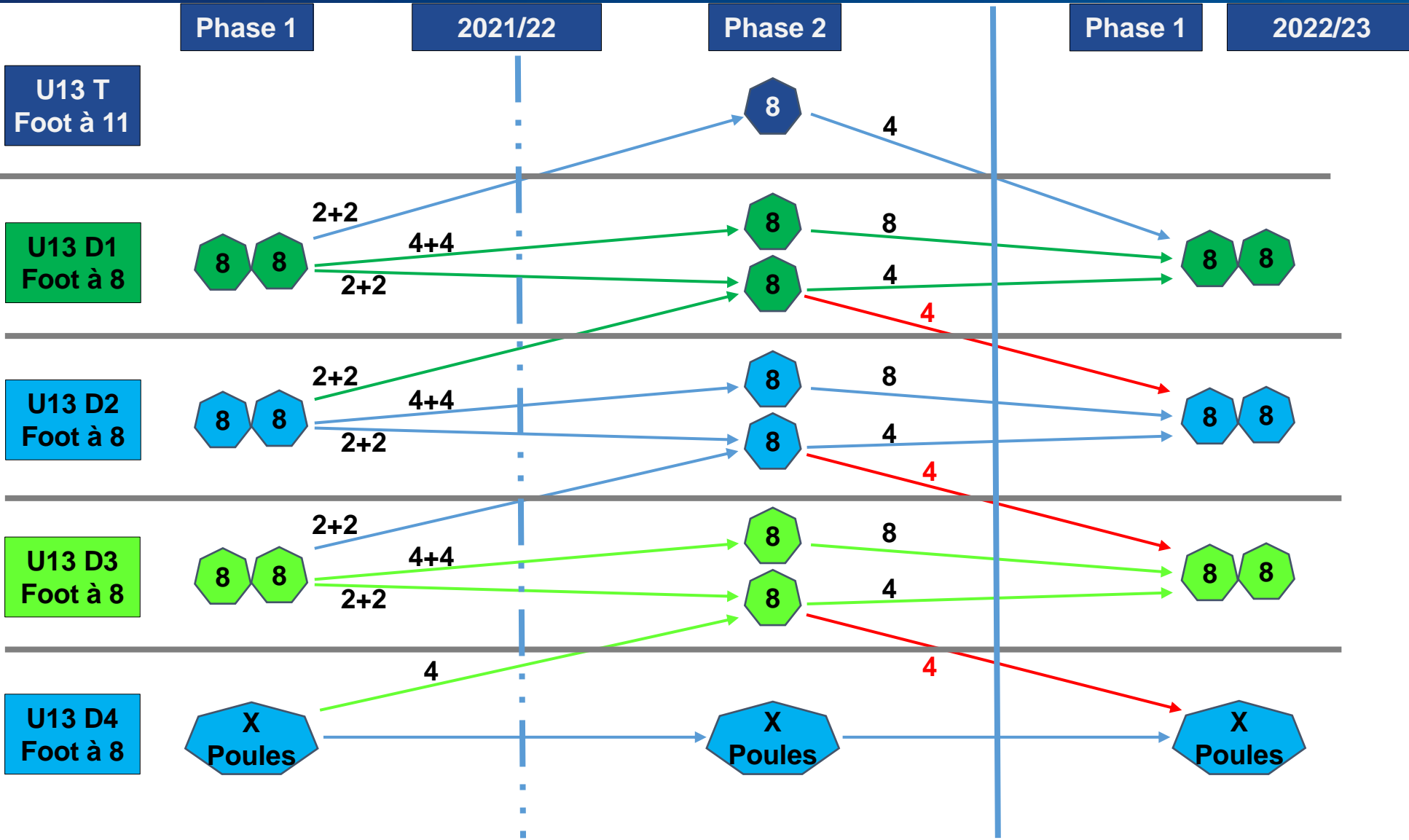

# 06 – CAHIER DES CHARGES PHASE TERRITORIALE



## U.17 Territoire Aveyron/Lozère/Tarn:

- 1 Poule de 8 Equipes -> 4 Equipes issues de D1 Aveyron/Lozère et 4 Equipes de D1 Tarn.
- 7 Matchs Aller  
=> 3 Equipes participantes à la P.A.R. -> U.18 R2
- Compétition Catégorielle (U.17/U.16), pas de U.15 dès la 1<sup>ère</sup> Phase en D1.
- Terrain de Foot à 11.
- Arbitrage à la Touche par les jeunes.
- Educateur : Module U.17 (mise en conformité sur la saison).
- Avoir 1 Equipe U.15.

## U.15 Territoire Aveyron/Lozère/Tarn:

- 1 Poule de 8 Equipes -> 4 Equipes issues de D1 Aveyron/Lozère et 4 Equipes de D1 Tarn.
- 7 Matchs Aller  
=> 3 Equipes participantes à la P.A.R. -> U.16 R2
- Compétition Catégorielle (U.15/U.14), pas de U.13 dès la 1<sup>ère</sup> Phase en D1, U.16F autorisées.
- Terrain de Foot à 11.
- Arbitrage à la Touche par les jeunes.
- Educateur : Module U.15 (mise en conformité sur la saison).
- Avoir 1 Equipe U.13.

## U.13 Territoire Aveyron/Lozère/Tarn

- 1 Poule de 8 Equipes -> 4 Equipes issues de D1 Aveyron/Lozère et 4 Equipes de D1 Tarn.
- 7 Matchs Aller (1 match de 2x30' par journée)  
=> Pas de Phase d'Accession Régionale
- Compétition Générationnelle (U.13), Participation limitée à 5 U.12 lors de la Phase Territoriale, U.14F autorisées.
- Terrain de Foot à 11 réduit en largeur (2x5m).
- Arbitrage à la Touche par les jeunes.
- Educateur: Module U13 (mise en conformité sur la saison).
- Avoir 2 Equipes U13 et 1 Equipe U.11.



# DISPOSITIF ETAT /EMPLOI

## LE PEC

Un parcours emploi compétences (**PEC**) est un contrat aidé pensé pour permettre aux personnes les plus en difficulté **de s'insérer durablement dans le monde professionnel au sein du monde associatif**. Il donne le droit à un employeur du secteur non marchand de percevoir une aide en contrepartie de l'embauche.

**Idée : Continuité du dispositif des services civiques**

### PUBLIC PRIORITAIRE :

- Les travailleurs handicapés
- Les personnes résidant dans des quartiers prioritaires de la politique de la ville (QPV) et zones de revitalisation rurale (ZRR).

**Toutefois, même si vous ne faites pas partie des publics prioritaires, vous pouvez tout de même faire une demande pour être embauché en contrat PEC.** Un diagnostic sera réalisé par un conseiller emploi (Pôle emploi, Mission locale ou Cap emploi) pour savoir si vous pouvez y prétendre.





# PRESENTATION DU DISPOSITIF

SAISON 2021-2022

## LE PEC (Parcours Emploi Compétences)

- s'adresse à toute personne sans emploi rencontrant des difficultés sociales et/ou professionnelles d'accès à l'emploi.  
**Obligation d'être inscrit au Pôle Emploi,**
- c'est un contrat de travail à durée indéterminée (CDI) ou déterminée (CDD) **de six mois minimum** (renouvelables dans la limite de 24 mois) et d'une durée hebdomadaire de 20 heures minimum, ce contrat peut être conclu pour un temps plein ou un temps partiel.
- un **statut de salarié**, à ce titre, sont appliquées les mêmes conditions de travail que les autres salariés de la structure, des mêmes droits et des mêmes obligations (congrés payés, congés pour événements médicaux, suivi médical, etc.).
- la rémunération ne pourra **pas être inférieure au smic horaire** (10,25 € brut au 1er janvier 2021).





# OBLIGATIONS

SAISON 2021-2022

## ENGAGEMENT A RESPECTER

- **Mettre en place un accompagnement spécifique pour le salarié recruté en contrat PEC** : aide à la prise de poste, construction de votre projet professionnel, aide à la recherche d'emploi à la sortie, etc.
  - **Mettre en place des actions de formation en interne ou en externe** : parcours d'accueil, remise à niveau, pré-qualification, période(s) de professionnalisation, VAE, etc.
  - **Désignation d'un tuteur**
  - Remise d'une **attestation d'expérience professionnelle** à la fin du contrat PEC
  
  - Être à jour de ses **cotisations et de ses contributions sociales**
  - Ne pas recruter une personne en PEC dans le cadre d'un remplacement d'une personne licenciée pour un motif autre qu'une **faute lourde ou une faute grave**
- Si un employeur souhaite proposer un contrat PEC, il doit passer un entretien diagnostic-conseil avec Pôle Emploi.**  
Cet entretien a pour but de vérifier si les critères sont respectés.



## DEROULEMENT

Accompagnement par un conseiller référent tout au long du contrat. La période du Parcours Emploi Compétences se déroule en **3 phases** :

- **1<sup>ère</sup> étape – l’entretien tripartite** : rencontre avec le conseiller référent ainsi que le futur employeur le jour de la signature de la demande d’aide. Lors de cet entretien seront formalisés les engagements de chacun et les compétences relatives au poste occupé.
- **2<sup>ème</sup> étape – période du PEC avec un suivi dématérialisé** : tout au long du contrat il y’a un suivi par le conseiller référent avec lequel une communication est établie, le plus souvent, via un livret de suivi.
- **3<sup>ème</sup> étape – entretien de sortie** : celui-ci est mis en place en fonction de vos besoins entre un et trois mois avant la fin de votre PEC. Il a pour but de préparer le salarié, par exemple, à la recherche d’emploi, d’évaluer ses éventuels besoins supplémentaires en formation, ou de faire un point sur les compétences acquises.



# AIDES DE L'ETAT

SAISON 2021-2022

Une aide mensuelle à l'insertion professionnelle versée par l'État d'un montant de :

- 80 % du Smic horaire brut pour les résidents des quartiers prioritaires de la ville (QPV) et zones de revitalisation rurale (ZRR) ;
- 65 % pour les jeunes de moins de 26 ans et les travailleurs en situation de handicap jusqu'à 30 ans ;
- 30 à 60 % pour les autres publics.

Vous serez exonéré :

- des cotisations patronales ;
- de la taxe sur les salaires ;
- de la taxe d'apprentissage ;
- des participations dues au titre de l'effort de construction ;
- des indemnités de fin de contrat pour un CDD.

## EXEMPLE

CDD de 20h00 : reste à charge 177,65€

CDD de 25h00 : reste à charge 222,07€

CDD de 30h00 : reste à charge 266,00€

La prise en charge de l'Etat est de 9 mois

# MERCI POUR VOTRE ATTENTION

